# بیاض شیخ فضل‌الله نوری

**ابوالفضل حافظیان***

نسخهٔ شمارهٔ ۹۳۷۷ کتابخانهٔ مجلس شورای اسلامی بیاضی است به خط شیخ فضل‌الله نوری، شهید در ۱۳۲۷ق. که در آن داستانها و کراماتی که از علمای بزرگ دیده یا شنیده گردآورده است. بیشتر این حکایات مربوط به استادش مرحوم ملافتحعلی سلطان‌آبادی و سیدبحرالعلوم است که مؤلف در میان سالهای ۱۲۸۸ و ۱۲۸۹ و ۱۲۹۹ق در نجف اشرف شاهد آنها بوده یا از افراد موثّقی شنیده است.

در این دفتر، به مناسبت، خلسهٔ میرداماد و حکایتی دربارهٔ ملامحمدتقی مجلسی به نقل از مرآةالعقول علامهٔ مجلسی نقل شده است.

داستانهایی نیز دربارهٔ سیّدمحمدباقر قزوینی و سیّدعلی [شوشتری] دارد.

حکایات نقل شده در این دفتر نشان میدهد که شیخ شهید از روحیهٔ معنوی خاصی برخوردار بوده و بسا که با مرحوم ملافتحعلی سلطان‌آبادی ارتباط سیر و سلوکی داشته است.

این مجموعه گرچه ناتمام رها شده، همین مقدار باقی مانده بسیار مغتنم است؛ چرا که فقیهی بزرگ همچون شیخ فضل‌الله نوری، به خط مبارک خود، حکایت و کرامات مهمی از علمای مشهور شیعه نقل کرده است که خود شاهد برخی از آنها بوده است.

این نسخه مدت زمانی در تملّک مرحوم جعفر سلطان القرائی بوده و در چند جای آن مُهر کتابخانهٔ وی دیده می‌شود و همان نسخه را به کتابخانهٔ مجلس فروخته است. بیشتر برگهای این بیاض نانوشته و سفید مانده و تصویر صفحات مکتوب به خط شیخ شهید تقدیم می‌شود.

* کتابشناس و فهرست‌نگار کتابخانه مجلس

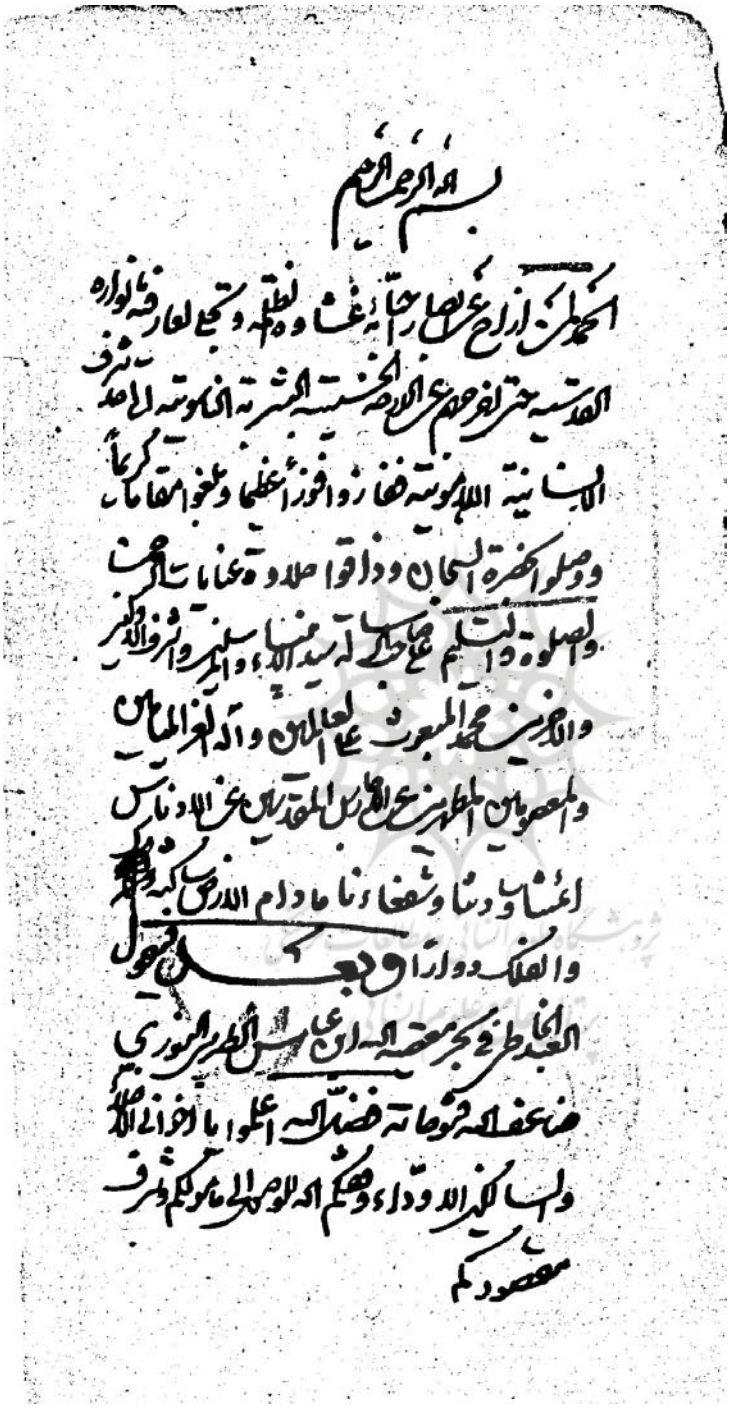

بسم الله الرحمن الرحیم

الحمد لله الذی ازاح عن بصار حقایقه غشاوة نظره وتجلی لعارفیه بانواره
القدسیة حتی انفرجهم عن الارضة الخسیسة البشریة الناسوتیة الی عالم
الانسانیة اللاهوتیة ففازوا فوزا عظیما وبلغوا مقاما کریما
ووصلوا الحضرة السبحانیة وذاقوا حلاوة عنایاته الرحمانیة
والصلوة والتسلیم علی حبیبه الذی له سید الانبیاء والمرسلین واشرف الاولین
والآخرین محمد المبعوث علی العالمین وآله الغر المیامین
والمعصومین المطهرین عن الادنس المقدسین عن الادناس
اعنی اوصیاء دینا وشفعاء نا مادام الارض ساکنة والسماء
والفلک دوارا وبعد فیقول
العبد الخاطی فی بحر معصیة الله ابن عباس الطهرانی النوری
ضاعف الله ذنوبه فضل الله اعلموا یا اخوانی الله
ولیاکم الله وتداء وهکم الله للوصول الی ما هو لکم واشرف
مقصودکم

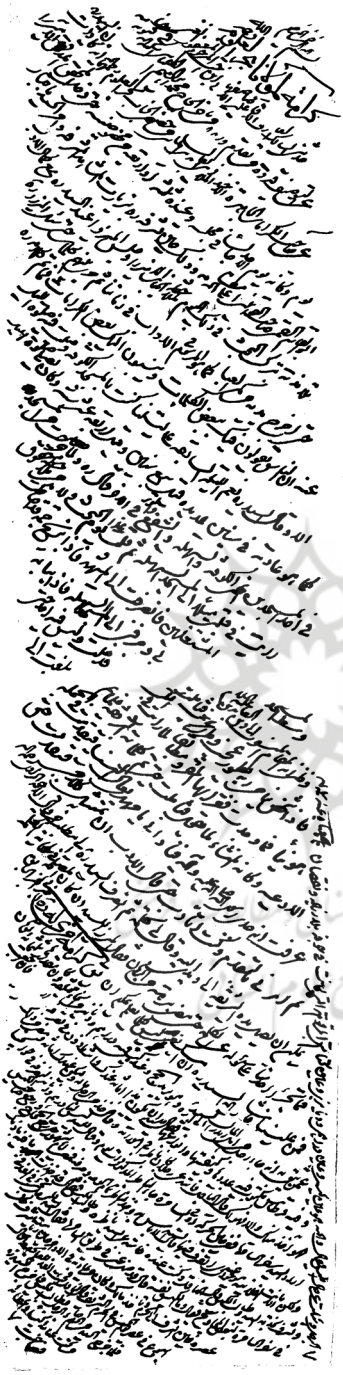

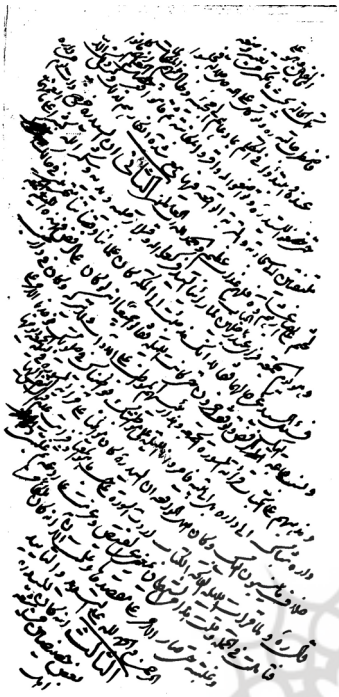

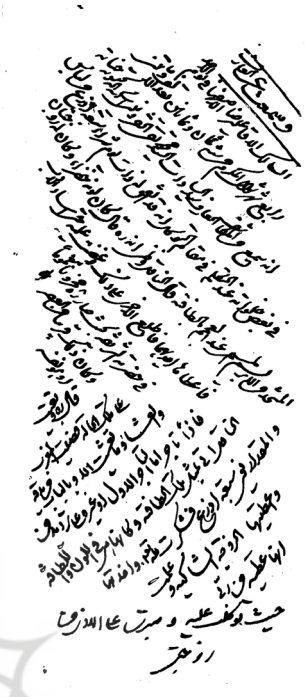

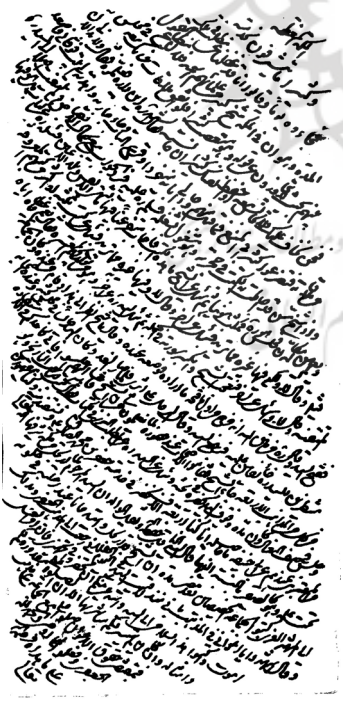

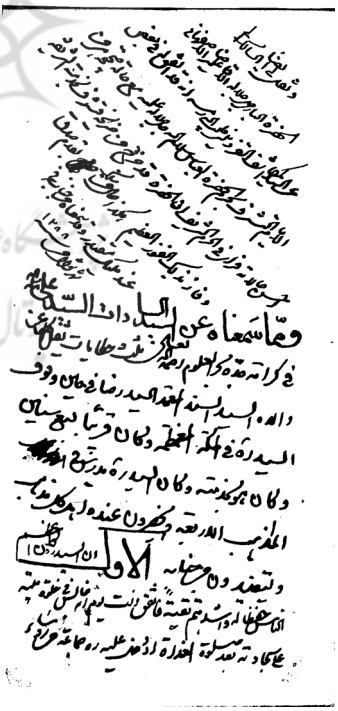

پژوهشگاه علوم انسانی و مطالعات فرهنگی
پرتال جامع علوم انسانی

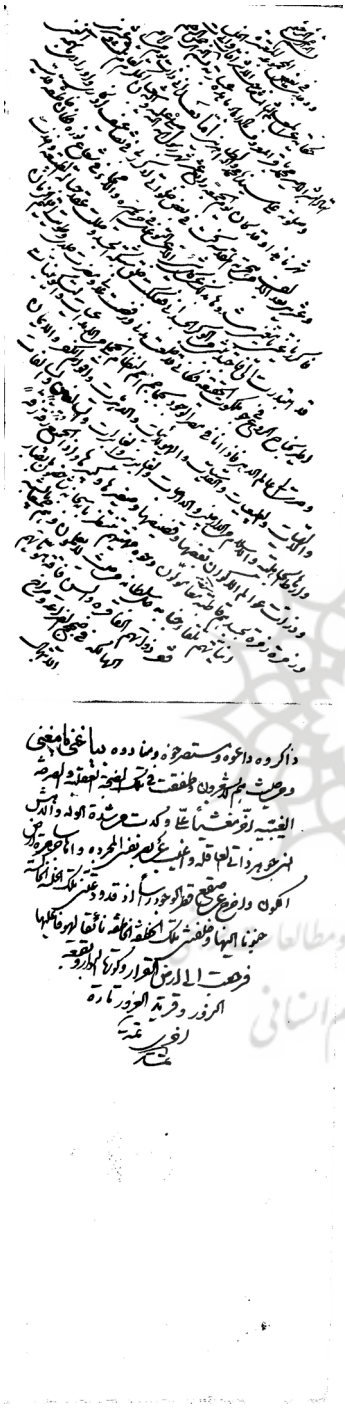

پژوهشگاه علوم انسانی و مطالعات فرهنگی
پرتال جامع علوم انسانی